

## Plan de estudio:

Aprendizaje estimulante en grados K-12 serán proveídos en el estudio de lenguaje, matemáticas, ciencia, y estudios sociales según las medidas de los "Texas Essential Knowledge and Skills" (TEKS).

El **enfoco** será puesto en la creatividad, la examinación sobre temas con ojo crítico, pensar con mente analítica, hacer documentaciones y productos avanzados.

Se ofrecerán **oportunidades** para acelerar en áreas de éxito.

## Horario :

agosto a diciembre	Nominaciones aceptadas
septiembre	Junta de información para padres
Enero a marzo	Revisión de estudiantes nominados
para marzo 31	Todas revisiones completadas
para abril 30	Notificación a los padres de los niños que califican
abril	Completación de las revisiones de evaluación



## Preguntas/Comentarios:

*Para respuestas a sus preguntas llame:*

### **Robin Herbst**

Directora del programa Talentoso  
936-875-9240

### **Callie Brown**

Consejera de Primaria  
Pre-kinder - Primer Grado  
936-875-9277

### **Meredyth Byrd**

Consejera de Primaria  
Grados 3 a 5  
936-875-9218

### **Christina Peterson**

Consejera de Escuela Mediana  
Grados 6-8  
936-875-9450

### **Donna Rollins**

Consejera de Escuela Mediana  
Grados 6-8  
936-875-9261

### **Belisa Haas**

Consejera de Secundaria  
936-875-9224

### **Karen Rosser**

Consejera de Secundaria  
936-875-9273

Hudson ISD  
6735 Ted Trout Drive  
Lufkin, Texas 75904  
<http://www.hudsonisd.org>



## **HUDSON ISD**

6735 Ted Trout Drive  
Lufkin, Texas 75904

*Cumpliendo con las Necesidades  
de los  
**Estudiantes  
Talentosos***

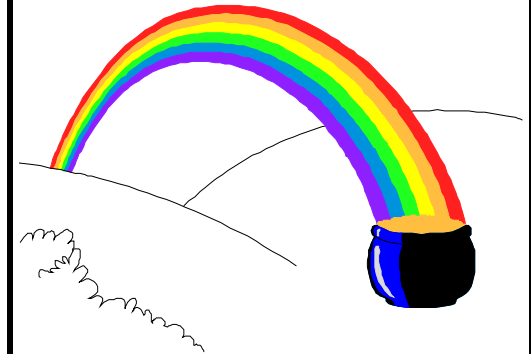

*Filosofía*

*Definición*

*Identificación*

*Modelos del Programa*

*Plan de Estudio*

*Horario*

*Preguntas/Comentarios*

**HISD no discrimina en el base de raza, religión, color, origen nacional, sexo, o discapacidad.**

## Filosofía:

Es la filosofía de la Junta Directiva de HISD que los estudiantes talentosos son una población especial con necesidades únicas. La intención del programa de G/T es para realizar las necesidades y fomentar, promover y extender los talentos de cada estudiante. El programa de G/T proveerá oportunidades variadas para desarrollar las capacidades académicas de los estudiantes y a la vez prepararlos para que tengan gran éxito en la comunidad de mañana.

## Definición:

El estado de Texas definirá un estudiante talentoso como una persona que realiza, o muestra la potencia de realizar, a un nivel notable cuando se compara a otros niños de la misma edad, experiencia, o ambiente. También, alguna persona que presente alta capacidad en alguna área intelectual, creatividad o artística, que posee una capacidad única en el liderazgo o que sobresalga en un campo académico específico.



## Identificación (Grados K-12):

### **Etapas de Propuesta:**

- a. Se recibirán propuestas de niños en grados K–11 durante el semestre de otoño (Agosto–Diciembre) para revisión en la primavera.
- b. Propuestas serán aceptadas en cualquier tiempo durante el año académico. Estudiantes que son nominados en la primavera no serán examinados hasta el próximo año.
- c. Los padres deben llenar la forma de permiso para analizar a su hijo/a.

### **Etapas de Revisión:**

- a. Revisiones de estudiantes nominados en grados K-11 serán hechos durante el semestre de primavera (Enero, Febrero, Marzo).
- b. Instrumentos de análisis de K–11:
  - \* Examen de Habilidad
  - \* Examen de Rendimiento
  - \* Creatividad
  - \* Cuestionario de recomendaciones de maestros/as

### **Etapas de Selección:**

- a. Un perfil ciego para cada estudiante nominado será sometido al comité de revisión/selección que incluye la consejera de la escuela y el presidente del Comité Talentoso.
- b. El perfil de los resultados tendrá que caer dentro de superior o excelente para que el estudiante sea clasificado talentoso.

## Modelo del Programa:

### Grados K–1 (Peavy Primary)

Los estudiantes identificados estudian en su propio salón. Un maestro titulado en el plan talentoso trabaja con los estudiantes en grupos pequeños pero también en proyectos individuales.

### Grados 2–4 (Bonner Elementary)

Los estudiantes identificados estudian en su propio salón. Estudiantes son agrupados por nivel de grado para que puedan trabajar en proyectos o actividades independientemente. Los estudiantes estudian las cuatro materias núcleos en su salón.

También trabajan juntos, independiente, o con otros estudiantes.

### Grados 5-12 (Middle and High School) **Revestimiento Avanzado /honor**

Los estudiantes identificados en grados 5-12 son servidos por medio de las clases avanzadas, clases AP y Pre-AP y en clases académicas regular. Estudiantes tienen la oportunidad de trabajar independiente, con otros estudiantes talentosos, y con otros estudiantes.

